INARIN KUNTA

Ivalon alueen yleiskaava;
Osa-alueen 1, 2 ja 3.
Osa-alue 2

RAMBOLL

Ramboll
Kauppatori 1-3 F
60100 Seinäjoki

Proj. nro 1510022280

Luonnos	07.01.2015
Mielipiteen esittäminen (MRA 30§)	08.04.-08.05.2015
Ehdotus	17.12.2018
Virallinen nähtävillaolo (MRA 19§)	20.03.-23.04.2019
Virallinen nähtävillaolo (MRA 32§)	11.9.-11.10.2025
Kunnanhallitus	__.__.____ § __
Kunnanvaltuusto	__.__.____ § __

Seinäjoella 17.12.2018, tark. 8.1.2019, 27.5.2024 ja 5.5.2025

Juha-Matti Märijärvi
Yksikönpäällikkö

Annukka Rajala
Projektipäällikkö, YKS 705

0 0,5 1 km

Kaavaehdotus II Mittakaava 1: 20 000
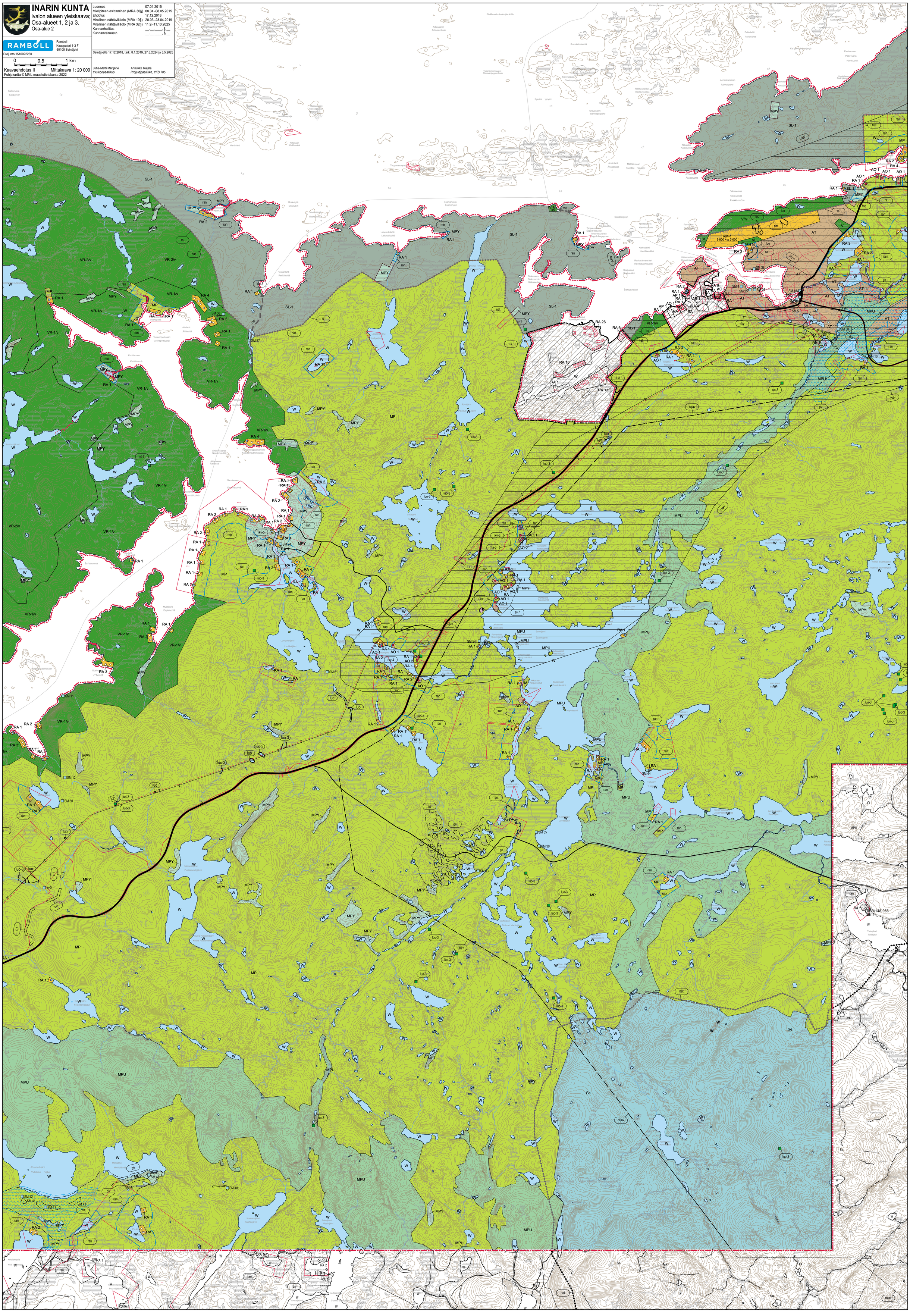
Pohjakartta © MML maastotietokanta 2022